CHEMIN "CLAIR-VAL"

CONCOURS D'ARCHITECTURE POUR LA CONSTRUCTION D'IMMEUBLES DE LOGEMENTS

THÔNEX - GENÈVE

Maître de l'ouvrage
Fondation pour le logement de la Commune de Thônex
Mairie de Thônex
Chemin du Bois-des-Arts 58
1226 Thônex

Architectes
Mentha & Rosset Architectes SA
Avenue Ste-Clotilde 13
1211 Genève 8

d2 Architectes et Associés SA
Route des Jeunes 5
1227 Carouge

Concours de projets d'architecture à un degré en procédure ouverte

MAI 2012

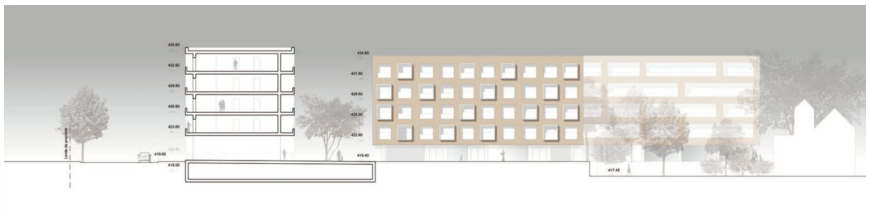

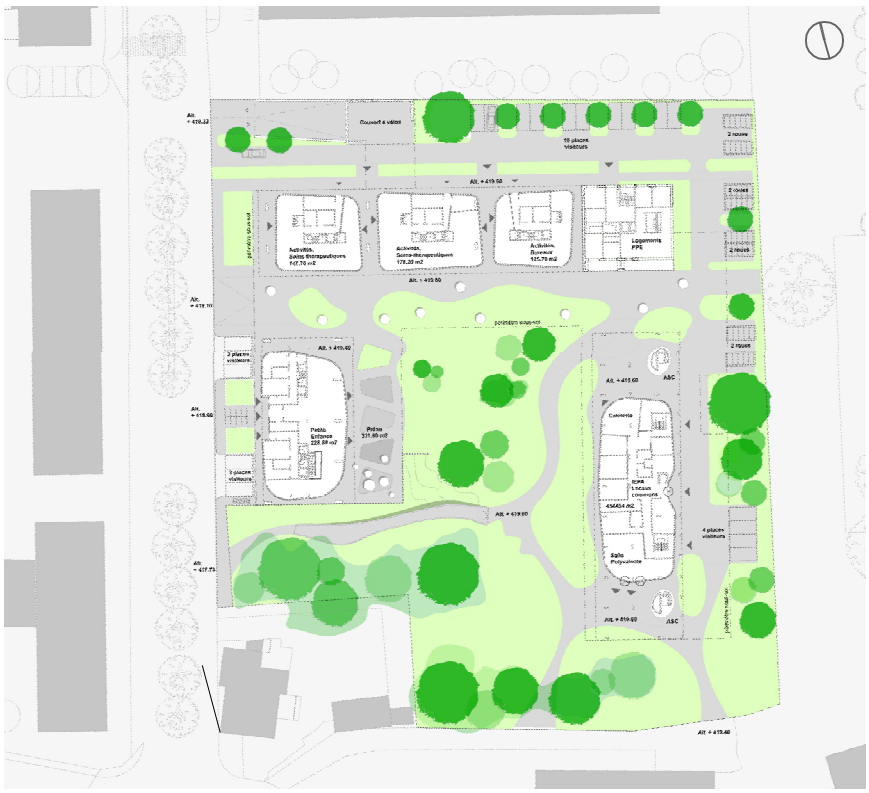

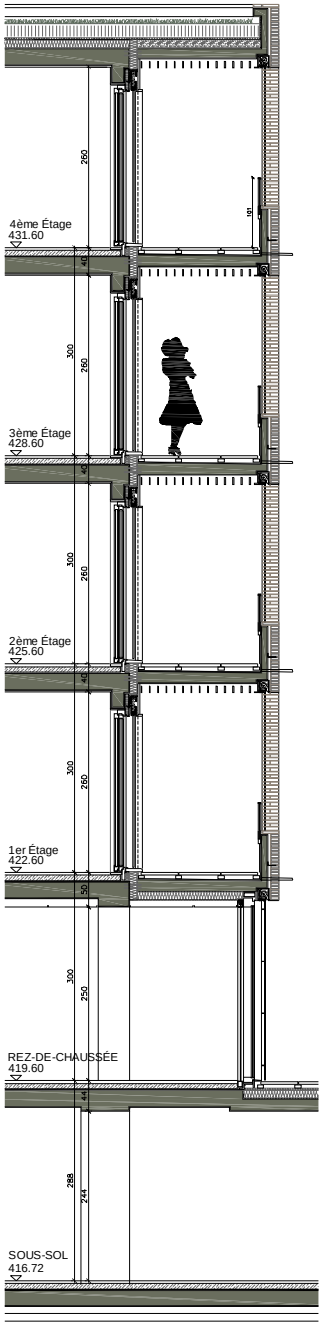

PRESENTATION GENERALE

Le maître de l'ouvrage attend des concurrents une réflexion d'ensemble concernant l'intégration du nouveau complexe scolaire et de ses aménagements extérieurs en relation directe avec la salle de gymnastique polyvalente existante.